

Asamblea PARROQUIAL

Arquidiócesis de Monterrey

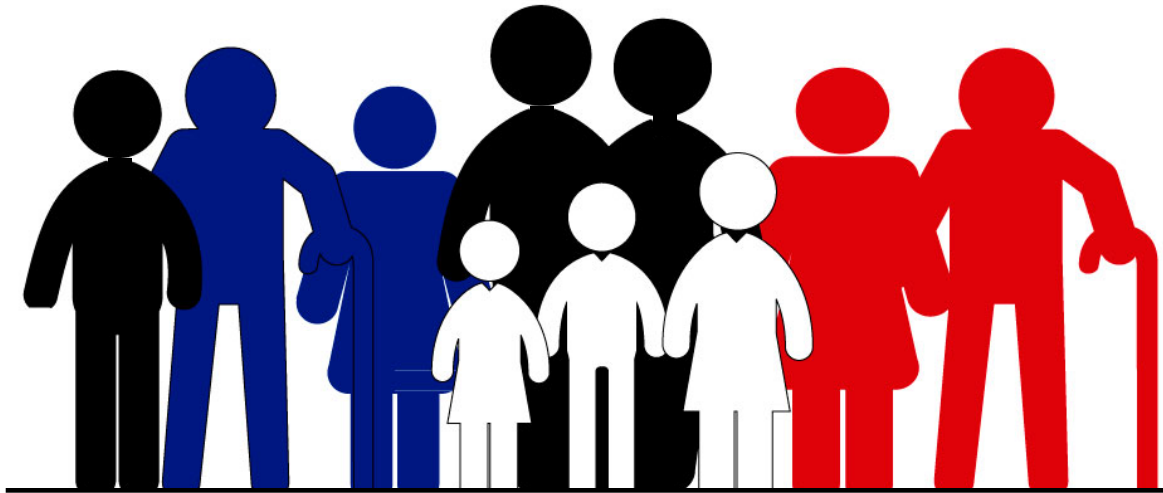

**PLAN** de
PASTORAL
ORGÁNICA
Arquidiócesis de Monterrey

PERSONA Y FAMILIA
2017

Vicaría Episcopal de Pastoral
Arquidiócesis de Monterrey

TEMA 1

La Pastoral Misericordiosa

INTRODUCCIÓN

El Año de la Misericordia nos ha ayudado como Iglesia, a reflexionar sobre la importancia de esta virtud en la vida de todos.

Repasemos algunos de estos aprendizajes y busquemos apropiarlos y asumirlos en nuestra **acción pastoral**.



¿QUÉ ES LA MISERICORDIA?

La misericordia es un sentimiento que inspira una actitud y ciertos gestos.



El diccionario da la siguiente de noción: *“Virtud que hace al hombre compadecerse del dolor o infortunio ajenos”*.



Un corazón que se vuelve sensible a toda situación de miseria por la que pasa nuestro prójimo.

¿QUÉ ES LA MISERICORDIA?

Sentimiento de compasión
con respecto al que está
sufriendo



Acto voluntario de perdonar y
de borrar el mal que ha
cometido.



EL DIOS DE LA MISERICORDIA

A causa de nuestra miseria y del mundo, heridos y marcados por el mal, la debilidad y el pecado, Dios es misericordioso

Dios pone su corazón
en el centro de la miseria
y así se manifiesta su
“*misericordia*”

(poner el corazón en la miseria del otro)



Porque así como reinó el pecado causando la muerte, así también, por Jesucristo nuestro Señor, reinará la gracia causando una justificación que conduce a la vida eterna”
(Rm. 5, 21).

LA MISERICORDIA, DON DEL PADRE, DON DEL HIJO Y DON DEL ESPÍRITU SANTO.

Don del Padre.

Porque nos entrega a su Unigénito.

Porque *“tanto amó Dios al mundo, que entregó a su Hijo único... (Jn 3, 16). Porque Dios no envió a su Hijo para juzgar al mundo, sino para que el mundo se salve por él.” (Jn 3, 17).*



LA MISERICORDIA, DON DEL PADRE, DON DEL HIJO Y DON DEL ESPÍRITU SANTO.

Don del Hijo.

Que se entrega a nosotros para revelarnos la misericordia del Padre: *“Por eso me ama el Padre, porque yo entrego mi vida para poder recuperarla. Nadie me la quita, sino que la entrego libremente. Tengo poder para entregarla y tengo poder para recuperarla: Este mandato he recibido de mi Padre.”* (Jn 10, 17)



LA MISERICORDIA, DON DEL PADRE, DON DEL HIJO Y DON DEL ESPÍRITU SANTO.

Don del Espíritu Santo.

“El Espíritu del Señor está sobre mí, porque él me ha ungido. Me ha enviado para anunciar el Evangelio a los pobres, para anunciar a los cautivos la libertad y a los ciegos, la vista. Para dar libertad a los oprimidos; para anunciar el año de gracia del Señor.” (Lc 4, 18-19)



LA IGLESIA, SACRAMENTO DE LA MISERICORDIA DE CRISTO.

“La misericordia es la viga maestra que sostiene la vida de la Iglesia. Todo en su acción pastoral debería estar revestido por la ternura con la que se dirige a los creyentes; nada en su anuncio y en su testimonio hacia el mundo puede carecer de misericordia. La credibilidad de la Iglesia pasa a través del camino del amor misericordioso y compasivo. La Iglesia ‘vive un deseo inagotable de brindar misericordia’” (Cfr. MV 8).



LA MISERICORDIA EN EL CORAZÓN DE LA PASTORAL

“La pastoral no es otra cosa que el ejercicio de la maternidad de la Iglesia. Se requiere una Iglesia capaz de redescubrir las entrañas maternas de la misericordia. Sin la misericordia, poco se puede hacer hoy para insertarse en un mundo de heridos, que necesitan comprensión, perdón y amor”
(Papa Francisco al Episcopado Brasileño).



La persona y la familia
en el centro de la acción pastoral

LA MISERICORDIA EN EL CORAZÓN DE LA PASTORAL

La casa de la Madre es como *un hospital de campaña* después de la batalla que recoge, alivia y cuida a los hijos heridos en la vida y en la fe. Ha dicho el Papa que prefiere una Iglesia que salga y sea itinerante y callejera, aunque pueda accidentarse, y no miedosa, quieta y encerrada, lo que conduce a enfermarse (Cfr. EG 49).



La persona y la familia
en el centro de la acción pastoral

LA MISERICORDIA EN EL CORAZÓN DE LA PASTORAL

“A través del testimonio la Iglesia siembra el granito de mostaza, pero lo hace en el corazón mismo de las culturas que se están engendrando en las ciudades. El testimonio concreto de misericordia y ternura que trata de estar presente en las periferias existenciales y pobres, actúa directamente sobre los imaginarios sociales, generando orientación y sentido para la vida de la ciudad”.



La persona y la familia
en el centro de la acción pastoral

UNA PASTORAL MISERICORDIOSA



- ❖ La parábola del Buen Samaritano, ocasiona una ruptura para el contexto socio cultural, político, religioso y ético del tiempo de Jesús.
- ❖ La Misericordia alimenta todo su ser, su obrar y su destino.
- ❖ Desde ella se identifica con el sufrimiento de los últimos.
- ❖ Nos da las pautas y características de una pastoral misericordiosa que queremos realizar como Iglesia que camina en Monterrey

*La persona y la familia
en el centro de la acción pastoral*

UNA PASTORAL MISERICORDIOSA

Actitudes y acciones:

1. VIO: El samaritano captó la realidad que se presentó ante sus ojos.

2. SE COMPADECIÓ: Se le conmovieron las entrañas, se indignó ante el sufrimiento ajeno, lo hizo suyo, lo interiorizó.



3. SE ACERCÓ: No pasó de largo.

UNA PASTORAL MISERICORDIOSA

Actitudes y acciones:

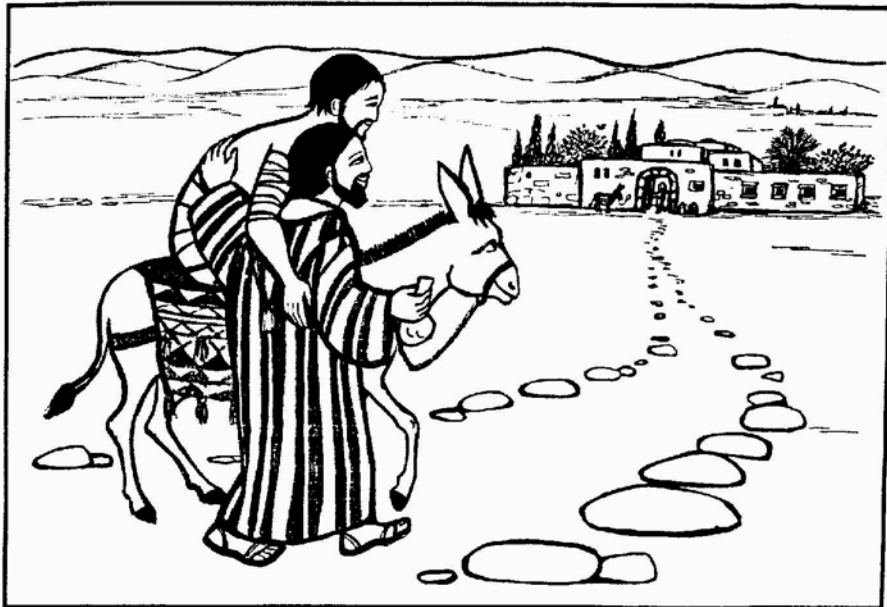

4. LE CUIDÓ: Puso su mano sobre las heridas del sufriente del camino, hizo comunión de sangre con él, actuó para quitar su sufrimiento.

5. LO CARGÓ SOBRE SÍ: Lo montó en su propia cabalgadura, cargó sobre sí el sufrimiento del otro, lo tomó como algo propio, padeció con quien sufría.

UNA PASTORAL MISERICORDIOSA

Actitudes y acciones:

6. LO LLEVÓ A UN LUGAR SEGURO:
Lo trasladó a una posada y lo siguió cuidando. Su ayuda no fue puntual, sino procesual, permanente.

7. SE COMPROMETIÓ: Lo dejó al cuidado del posadero, le pagó con su dinero y ofreció más si fuese necesario, a su vuelta.

Su Compasión-Misericordia originó una total SOLIDARIDAD-GENEROSIDAD.



UNA PASTORAL MISERICORDIOSA

Desde esta mirada de Jesús e imitando su su estilo de vida es que debemos realizar nuestra pastoral.

Desde esta perspectiva, la misericordia es ante todo práctica, acción histórica comprometida que transforma la vida personal, comunitaria y social de las comunidades cristianas.

Para que la Iglesia sea Iglesia de Jesús, debe actuar desde la misericordia en su pastoral.

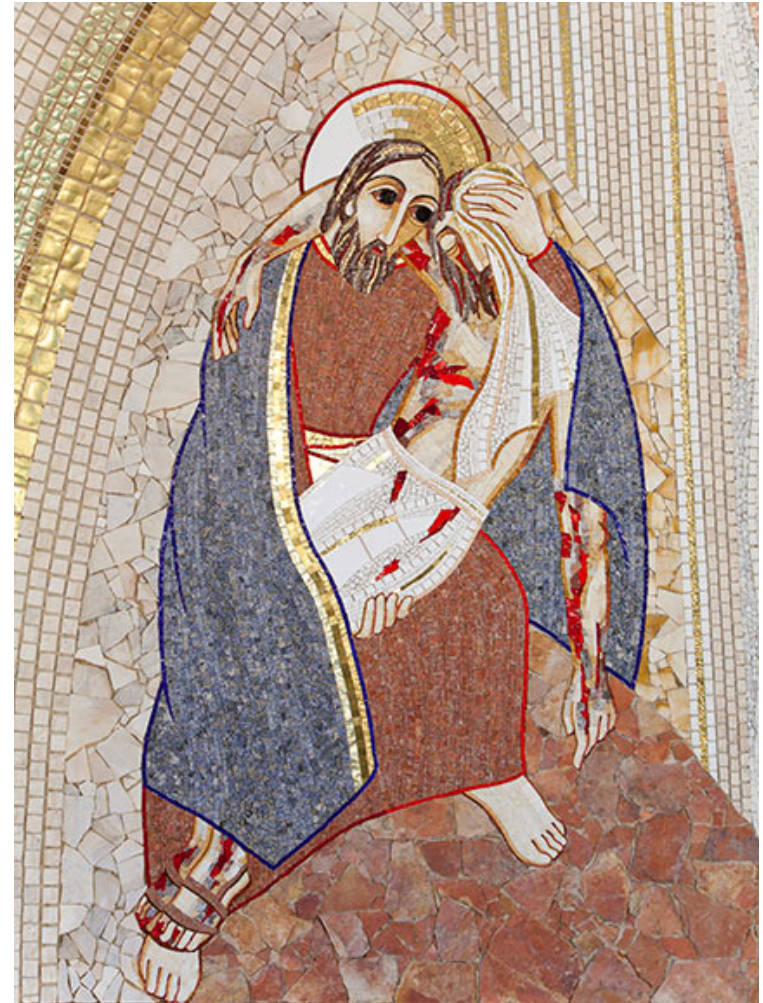

*La persona y la familia
en el centro de la acción pastoral*

Asamblea PARROQUIAL

Arquidiócesis de Monterrey

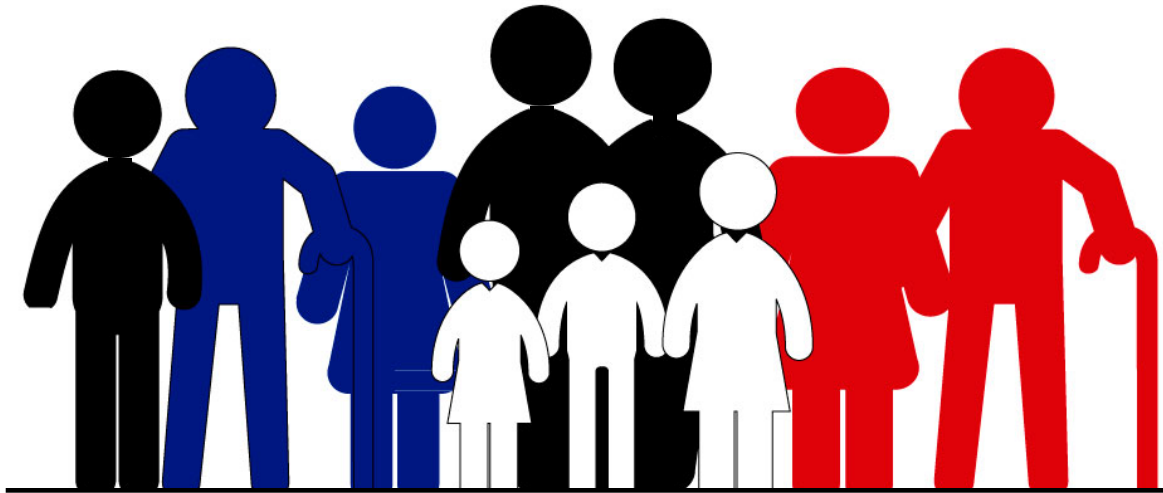

**PLAN** de
PASTORAL
ORGÁNICA
Arquidiócesis de Monterrey

PERSONA Y FAMILIA
2017

Vicaría Episcopal de Pastoral
Arquidiócesis de Monterrey

TEMA 1

La Pastoral Misericordiosa